

Plan cofraj teren Baschet

1 : 100

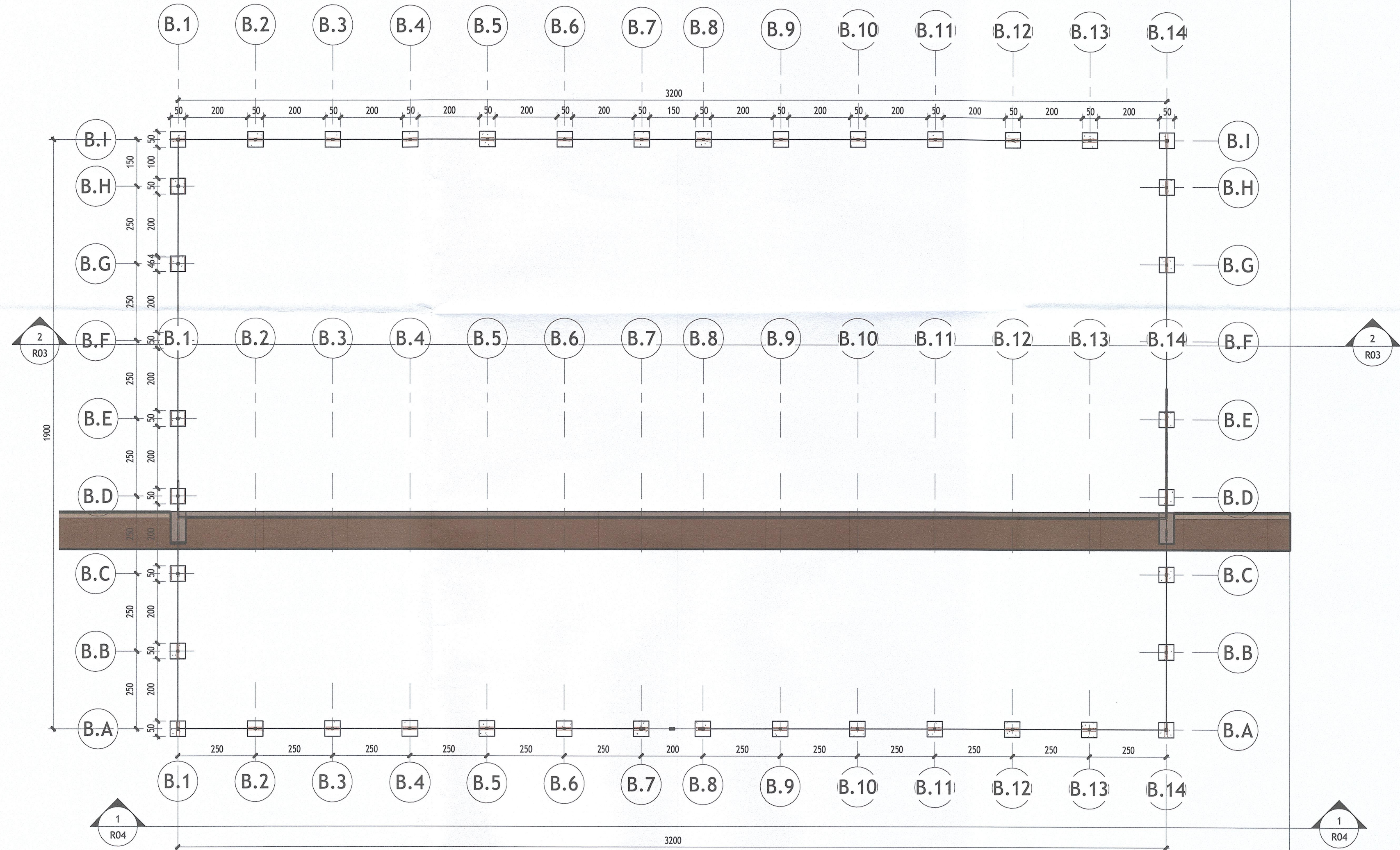

NOTE GENERALE:

- Din punct de vedere al zonarii seismice, conform normativului P100-1/2013, amplasamentului ii corespunde o acceleratie $ag=0.30g$, perioada de colt $T_c=1.6s$ si un factor de amplificare dinamica maxima a acceleratiei orizontale a terenului de catre structura $\beta_0=2.50$.
- Conform normativului P100-1/2013, clasa de importanta este IV, cu coeficientul $\gamma=0.8$.
- Conform HG. 766/97, constructia se incadreaza in categoria "D" de importanta.
- Adancimea de inghet este de 80...90cm (STAS 6054-77).
- Valoarea caracteristica a incarcarii din zapada pe sol $S_{0,k} = 2.0kN/mp$ (CR 1-1-3-2012).
- Valoarea de preferinta pentru presiunea dinamica a vantului $q_{ref} = 0.5 kPa$ (CR 1-1-4-2012).
- Terenul la cota de fundare va fi avizat de catre un inginer geotehnician.
- Executia va incepe numai dupa insusirea proiectului de catre executant si rezolvarea tuturor neclaritatilor intre acesta si proiectant.

NOTE GENERALE

- PLANURILE NCS SE VOR CITI IMPREUNA CU PLANURILE DE ARHITECTURA, INSTALATII SI ALTE DISCIPLINE, PRECUM SI CU MEMORIUL TEHNIC, CAIETELE DE SARCINI, CERINTELE CLIENTULUI
- ORICE NECONCORDANTA INTRE PROIECT SI SITUATIA DIN SANTIER SAU INTRE DISCIPLINE VA FI COMUNICATA IN SCRIS PROIECTANTULUI.
- ACESTE PLANURI AU FOST REALIZATE PENTRU OBTINEREA AUTORIZATIEI DE CONSTRUCTIE SI POT FI FOLOSITE SI PENTRU COORDONAREA SI EXECUTIA PE SANTIER SI NICI PENTRU COMANDAREA ECHIPAMENTELOR SI MATERIALELOR.
- DACA NU ESTE ALTFEL INDICAT, TOATE DIMENSIUNILE IN PLAN SI SECTIUNE SUNT DATE IN CENTIMETRI (cm), IAR COTELE DE NIVEL IN METRI (m).

MATERIALE

- BETON DE EGALIZARE: C8/10
- BETON STRUCTURA: C20/25
- FUNDATIE: C20/25
- ARMATURA: BST500S
- DACA NU ESTE ALTFEL MENTIONAT, GROSIMEA STRATULUI DE BETON DE EGALIZARE VA FI 5 cm.
- DACA NU ESTE ALTFEL MENTIONAT, ACOPERIREA CU BETON A ELEMENTELOR SUBTERANE VA FI DE 5 cm SI A ELEMENTELOR SUPRATERANE VA FI 2.5 cm;

PROIECTANT GENERAL NCS Project & Design S.R.L.  j23/7453/2021 ; CUI: RO39274311 Otopeni, Str. Matei Basarab 15L, Jud. Ilfov officencspd@gmail.com 0727 219 376			BENEFICIAR : A. D. P. D. U. SECTOR 6 Mun. Bucuresti, intr. Lt. Av. Caranda Gheorghe, nr. 9, sect. 6	
SEF PROIECT Arh. Gusatu Dan			Proiect : RECONFIGURARE PARC B-DUL. TIMISOARA NR.10 Adresa : ROMANIA, MUN. BUCURESTI, SECTOR 6, BULEVARDUL TIMISOARA NR.10	
INTOCMIT Ing. Mihai Zdrafcu			Nr. Proiect 06/2023 Data: 07/2023	
VERIFICAT Ing. Mihai Zdrafcu			Specialitatea: Rezistenta Denumire plansa : Plan cofraj Teren baschet	
			Scara: 1:100 R03	